

Stavnsbo

Lejrcenter tilhørende Skovlunde Kirkes Ungdomsgård



Her ligger Stavnsbo

Stavsholt Gydevej 76
3460 Birkerød

I bil

Tag Motorvej 16, ved frakørsel 10 køres op på Bistrupvej. Kørsel mod Birkerød og fortsæt ca. 800 m. Drej til venstre ad Stavsholt Gydevej og til venstre igen lige efter, stadig ad Stavsholt Gydevej (meget smal vej) fortsæt ca. 1 km. Drej til højre ved skiltet med Stavnsbo.

Med bus

Bus 500S holder på Bistrupvej ud for en sti til Stavsholt Gydevej. Stoppestedets navn er 'Nordøststien'. Derfra er der ca. 13 minutters gang til Stavnsbo.

Udlejning

www.stavnsbo-lejren.dk

Tjek Stavnsbos kalender og skriv en mail til info@stavnsbo-lejren.dk

Marianne Kongsted Tlf. 2681 8886
Keld Streitlien Tlf. 4014 5495

Leje af Stavnsbo

Lejemål aftales med udlejeren via mail. Der skal ikke betales depositum. Hvis man framelder under en måned før koster det fuld pris!

Pris for leje af hytten op til 30 personer

8 timers hverdagsarr.2250 kr. + el.
Op til et døgn4500 kr. + el.
Weekend (max 2 døgn) ..6750 kr. + el.
Hel uge (max 7 døgn)15750 kr. + el.
40 kr. pr. dag pr. person over 30 pers.
Elforbrug..... 4 kr. pr. kWh

Priserne er gældende fra 1. januar 2025
Rengøring kan tilkøbes.

Der kommer en mail med info ca. en uge før med kode til nøgleboksen og andet praktisk. Stavnsbo skal forlades til den aftalt tid.

Betaling

Der sendes faktura på leje samt el-forbrug. Betaling via bankoverførsel eller mobilepay. Kontonr. fremgår af faktura.

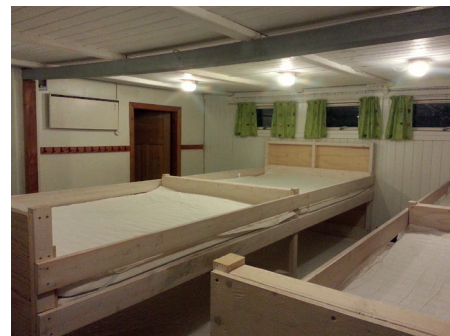

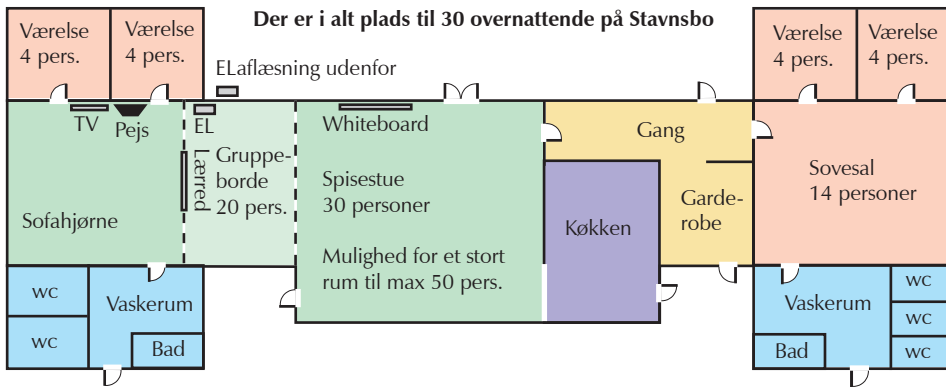

Bordopstilling når hytten forlades.
Mørke stole ved de to langborde. Grønne stole ved hvert af de 4 gruppeborde.

Hyttens indretning

- Stue og grupperum med borde og stole til max 50 personer
- Pejsekrog med sofaarrangement (12 personer)
- Sovesal med 14 sovepladser (køjesenge)
- 4 værelser med 4 sovepladser i hver (køjesenge)
- Køkken med 2 køleskabe, fryser, komfur, ovn, mikroovn og opvaskemaskine. Service til 50 personer.
- 2 vaskerum med brusere
- 5 toiletrum

Der er tilstræbt handicapvenlig indretning

Udendørs faciliteter

Ca. 20.000 m² naturgrund med træbevoksning, åbne områder og søer. Permanent bålplads. Flagstang - flaget ligger i huset. Overdækket plads med borde og bænke. To sheltere også plads til telte på græsset

Tag hensyn

Gå roligt på vejene omkring Stavnsbo og tag hensyn til naboerne! Gå ikke ud på markerne eller ind på andre grunde.

Undlad at kaste grene og andet i søerne.

HUSK: INGEN HØJ MUSIK!

Kun akustisk musik ude, Luk vinduer og døre efter 23.00, så musikken slet ikke kan høres udenfor Stavnsbo.

Se også ordensreglerne.

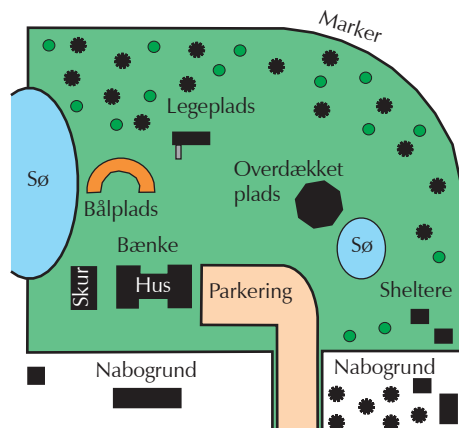

Internet

Internetforbindelsen kan frit benyttes. Kode til wifi hænger i stuen. Der er to stik til internet i væggen ved vinduet på venstre side af dobbeltdøren. Spørgsmål om netværket kan stilles til internet@stavnsbo-lejren.dk

Varme

Der er el-opvarmning overalt i huset samt en brændeovn i sofahjørnet. Varmeblæserne er billigere i brug end el-radiatorene. Skru ned for varmen i stedet for at åbne vinduerne hvis det bliver for varmt.

El afregnes efter målt forbrug. Husk at aflæse måleren ved ankomst og afrejse.

Tag selv brænde og kul med

Medbring selv brænde til husets brændeovn i sofahjørnet og lejrbrål. Der kan evt. samles brænde mellem træerne bag bålpladsen og oppe på bakken. Lad være at gå ind og hente brænde i naboens lille granskov langs grusvejen!

Der findes en stor grill medbring selv kul.

Medbring

Alle skal selv medbringe lagen (vigtigt), sovepose/dyne samt hovedpude. Indesko er rart at have med.

Man skal også selv sørge for håndklæder, viskestykker, karklude, aaffaldssække, køkkenruller og toiletpapir.

Der er gulvklude, gulvvaskemiddel og andre vaskemidler til slutrengøringen.

Opvaskemaskinen er fuldautomatisk og doserer selv sæbe, så det skal ikke medbringes.

Mangelfuld rengøring, ødelagte eller bortkomne ting samt graffiti, hæfteklammer, gaffa og andet, der skal fjernes medfører EKSTRA REGNING!



Rengøring efter brug

- Bordene aftørres, stolene vendes op.
- Alle gulve fejes og vaskes.
- Vaskerum og toiletter rengøres.
- Køleskabe og fryser tømme og rengøres.
- Alle skraldespande i huset tømme og kommes i containerne foran huset. Husk at lukke låget helt, så vilde dyr ikke æder affaldet.